

Überbauung Hobbächli

Abbruch EFH / Neubau 2 MFH
Hobbächli, 5079 Zeihen, Parzelle 90

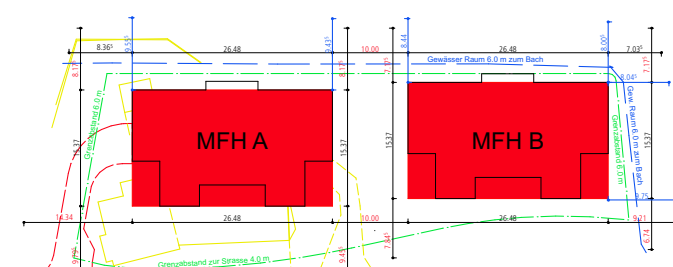
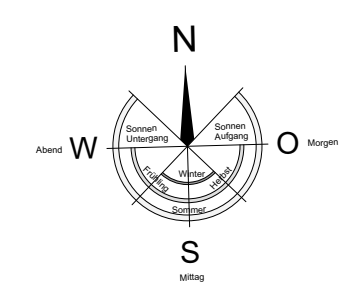

PLANNR. A.04		PLANNHÄLT. E0 Grundriss Erdgeschoss A + B	
PRJ.NR. 2021-004	INDEX A	BAUEINGABE	
MST. 1:100	GEZ. 126 x 58	SVO + DTH	DATUM 02.09.2021

BEWEKUNG: Fensterflächen in Wohnräumen entsprechen mindestens 10% der Bodenfläche.
Alle Absturzsicherungen wie Geländer und Hecken gemäss SIA 358
Alle Wohnungstüren sind 90cm i.L. Alle Innentüren sind 80cm i.L.
Alle Höhenkoten in M.G.M

BAUHERR: MIDE AG,
Bahnhofstrasse 11, 6300 Zug

GRUNDEIGENTÜMER: MCO Real Estate AG,
Landstrasse 140, 8957 Spreitenbach

PROJEKTVERFÄSSER: Ehrler GmbH,
Architektur & Baumanagement
Gütschweg 3, 6440 Brunnen

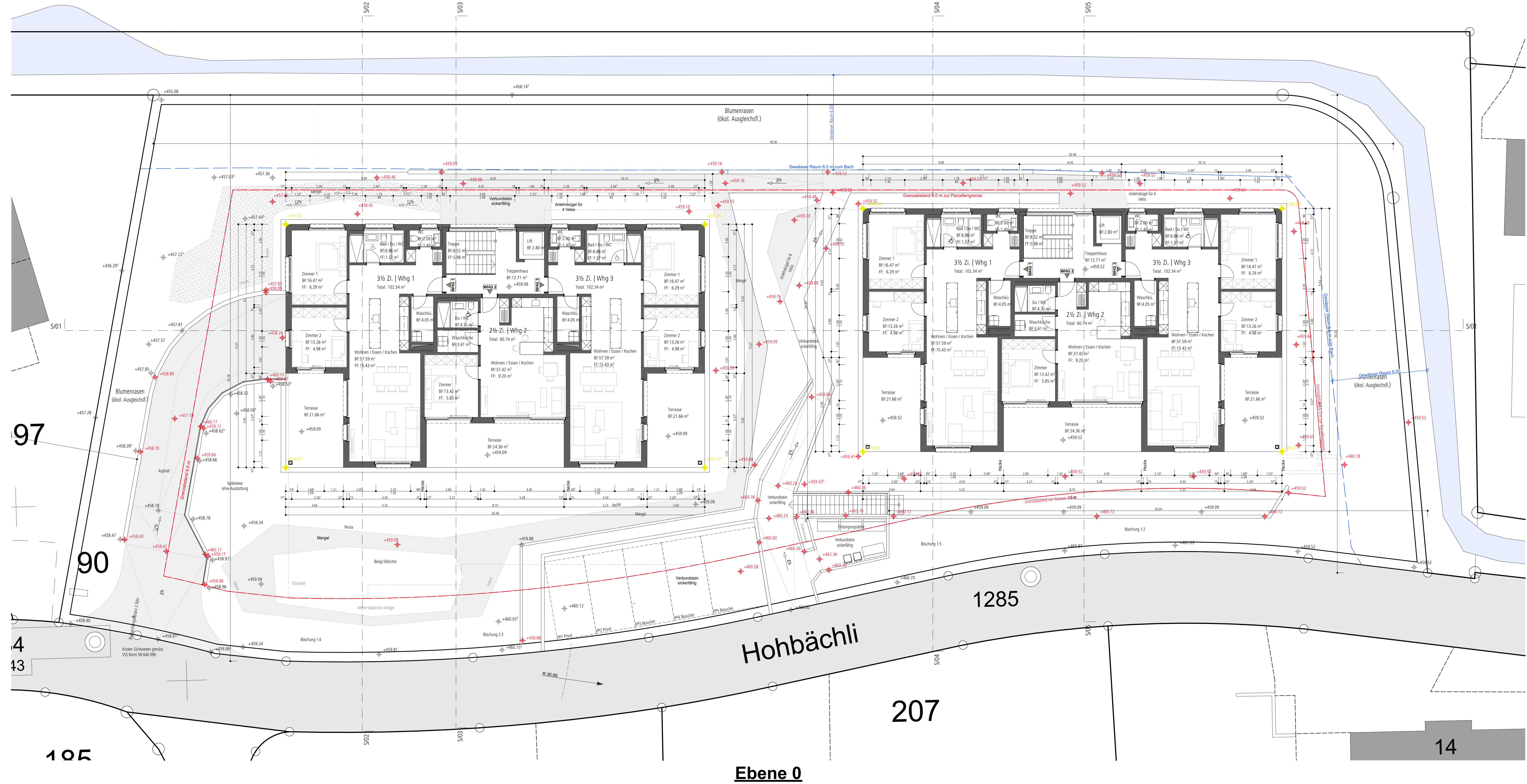

Hobbächli

Ebene 0

97

90

4
13

105

1285

207

14